

.....

Sistema Integrado de Casos de Violencia por Motivos de Género

Ficha técnica de la infografía del
Programa Acercar Derechos (PAD)

Octubre 2023



Ministerio de las Mujeres,
Géneros y Diversidad
Argentina

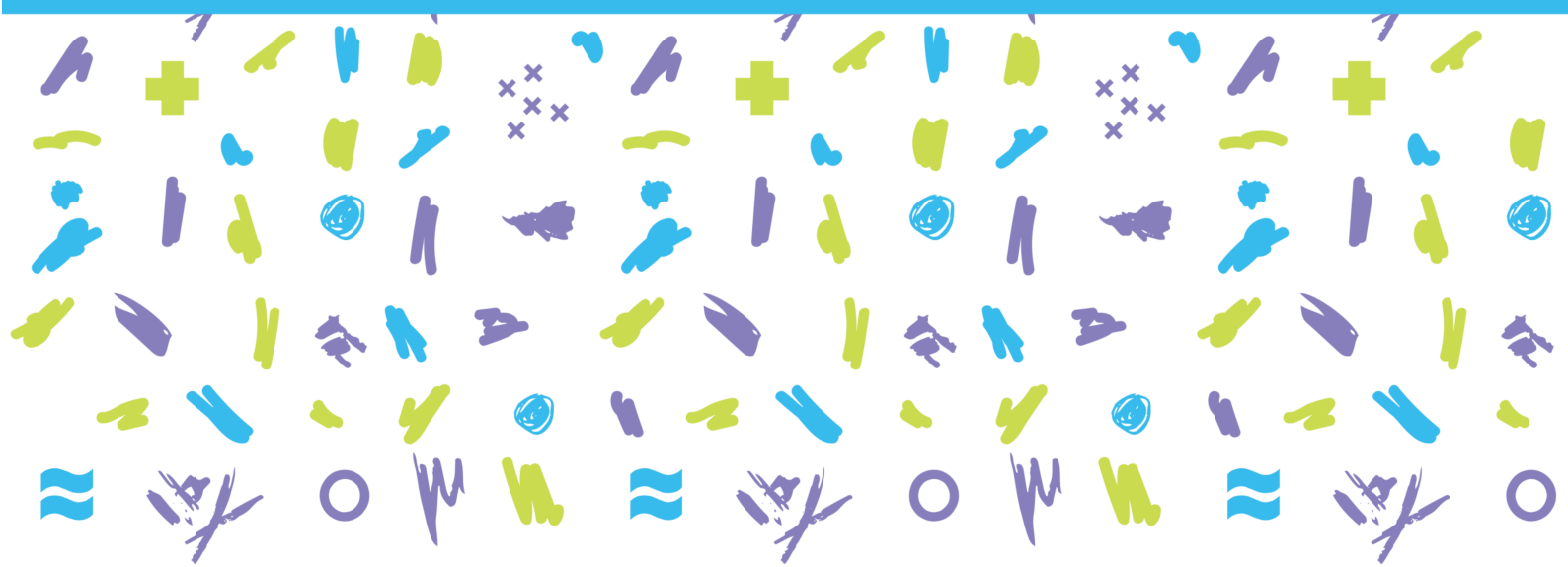

FICHA TÉCNICA

INFOGRAFÍA PROGRAMA ACERCAR DERECHOS (PAD)

CONSIDERACIONES METODOLÓGICAS SOBRE LOS INDICADORES PRESENTADOS:

Cobertura: Nacional. Datos desagregados por Provincia del área de trabajo y áreas de trabajo

Periodicidad: Actualización mensual.

Fuentes de datos: Usuarixs pertenecientes a áreas de trabajo PAD.

El tablero cuenta con tres pestañas de información: Infografía PAD, Casos retomados y Acciones

Infografía PAD y Casos retomados

Universo de análisis: La información refiere a las personas en situación de violencia por motivos de género que acudieron en busca de asistencia a algún grupo o área de trabajo PAD que registran al menos un dato (género, provincia, localidad, etc.) sobre la persona en situación de violencia. De acuerdo con los datos registrados, se diferencian dos tipos de unidades de análisis:

a. Solicitudes ingresadas en el Programa Acompañar y personas registradas en el Módulo Federal originariamente por usuarixs pertenecientes a áreas de trabajos PAD. Incluye tanto a personas registradas con tipo y número de documento -se filtran duplicados de DNI-, como a personas que no poseen información disponible sobre DNI.

b. Casos inicialmente ingresados por otros grupos de usuarixs que fueron retomados a través de una asistencia por áreas de trabajo PAD. Incluye tanto a casos con personas registradas con tipo y número de documento -se filtran duplicados de DNI-, como casos que no poseen información disponible sobre el DNI de la persona en situación de violencia.

La infografía presenta información para el total de registros ingresados en el SICVG, incluye a las altas ingresadas por usuarixs pertenecientes a áreas de trabajo PAD y a los casos retomados a los cuales se les cargó una asistencia por parte de las áreas de trabajo PAD.

Acciones

Definición: Las acciones son el registro de cada evento o gestión que realizan las áreas de trabajo sobre una persona en el marco de una asistencia realizada. El SICVG permite la interacción sobre un mismo caso de diferentes grupos de trabajo; así, es una herramienta de seguimiento que permite conocer el desarrollo de la situación que atraviesa la persona asistida a lo largo del tiempo y las diferentes áreas que intervienen.

Según el tipo de acción que se realiza, el sistema habilita diversas funcionalidades que pueden resultar de utilidad a los fines de los distintos procedimientos que pueda implicar trabajar sobre la asistencia de una persona en situación de violencia por motivos de género. En el tablero se visualizan las acciones cargadas por usuarixs asociados a áreas de trabajo PAD en SICVG entre el 01-06-2021 y la actualidad.

Unidad de análisis: se contabiliza el total de acciones registradas en el SICVG desde el 01-06-2021 por usuarixs pertenecientes a áreas de trabajo PAD, tanto en casos cargados originariamente por usuarixs PAD como en casos cargados por otros grupos y asistidos/ retomados luego por PAD.